



Общество с ограниченной ответственностью «Инфолайн»
ИНН/КПП 1001181633 / 100101001
185001, РК, г. Петрозаводск, ул. Шотмана, д. 56, тел./факс: (8142) 77-20-20
р/счет 40702810025000173705 в Карельском отделении N8628 ПАО г. Петрозаводск
web: <http://infoline-rk.ru> e-mail: support@infoline-rk.ru тел: (8142) 77-20-20

Настройка рабочего места для работы с квалифицированной электронной подписью, выпущенной УЦ Инфолайн 1817 (JaCarta ГОСТ)

Редакция от 29 января 2018 года

Внимание: Данная инструкция предназначена для сертификатов, выпущенных в удостоверяющем центре «УЦ Инфолайн 1817» в период с 30 августа 2017 года по 30 августа 2018 года с использованием СКЗИ JaCarta ГОСТ и записанных в память электронного ключа семейства JaCarta ГОСТ

1. Проверка наличия в системе установленного драйвера носителя JaCarta

Проверьте присутствие в операционной системе программного обеспечения для работы с JaCarta. Для этого откройте меню «Пуск» и проверьте наличие программы «**Единый Клиент JaCarta**» в каталоге «**Все программы**» -> «**Аладдин Р.Д**» Если такая программа присутствует в списке, перейдите к пункту **3**, если такая программа отсутствует, перейдите к пункту **2**.

2. Установка драйвера носителя JaCarta

- Для получения драйвера носителя JaCarta перейдите на официальный сайт разработчика по ссылке <https://www.aladdin-rd.ru/support/downloads/jacarta> (раздел «Поддержка» -> «Центр загрузки» -> «Все файлы» -> «JaCarta»)
- Выберите в списке «**Единый клиент JaCarta и JaCarta SecurLogon**», перейдите по указанной ссылке и скачайте архив, нажав кнопку «**Скачать файл**»
- Распакуйте архив и запустите один из двух исполняемых файлов в зависимости от разрядности Вашей операционной системы
- Следуйте инструкциям мастера установки

3. Установка личного сертификата в систему

- Подсоедините носитель JaCarta к компьютеру
- Запустите «Единый Клиент JaCarta» с помощью меню «Пуск» > «Все программы» > «Аладдин Р.Д.» > «Единый Клиент JaCarta»
- Если в нижнем левом углу окна программы «Единый клиент JaCarta» присутствует ссылка «Переключиться в режим администратора», то нажмите её. Если такой ссылки нет, перейдите к следующему пункту инструкции

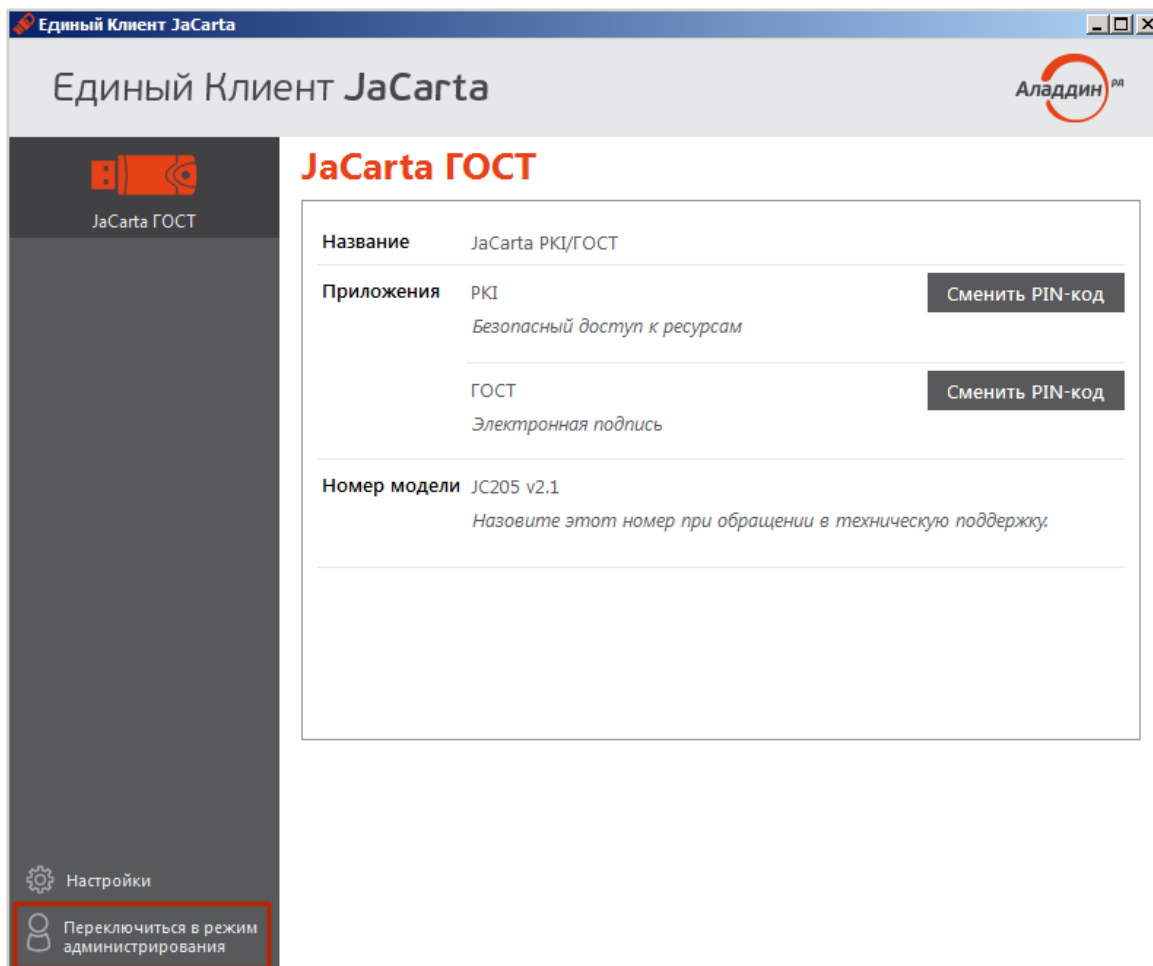

- В левой части окна программы «Единый Клиент JaCarta» выберите нужный носитель JaCarta
- В открывшемся окне перейдите на вкладку «ГОСТ»
- В списке «Ключи и сертификаты» центральной части окна кликните по сертификату правой кнопкой и выберите в появившемся меню пункт «Просмотр»

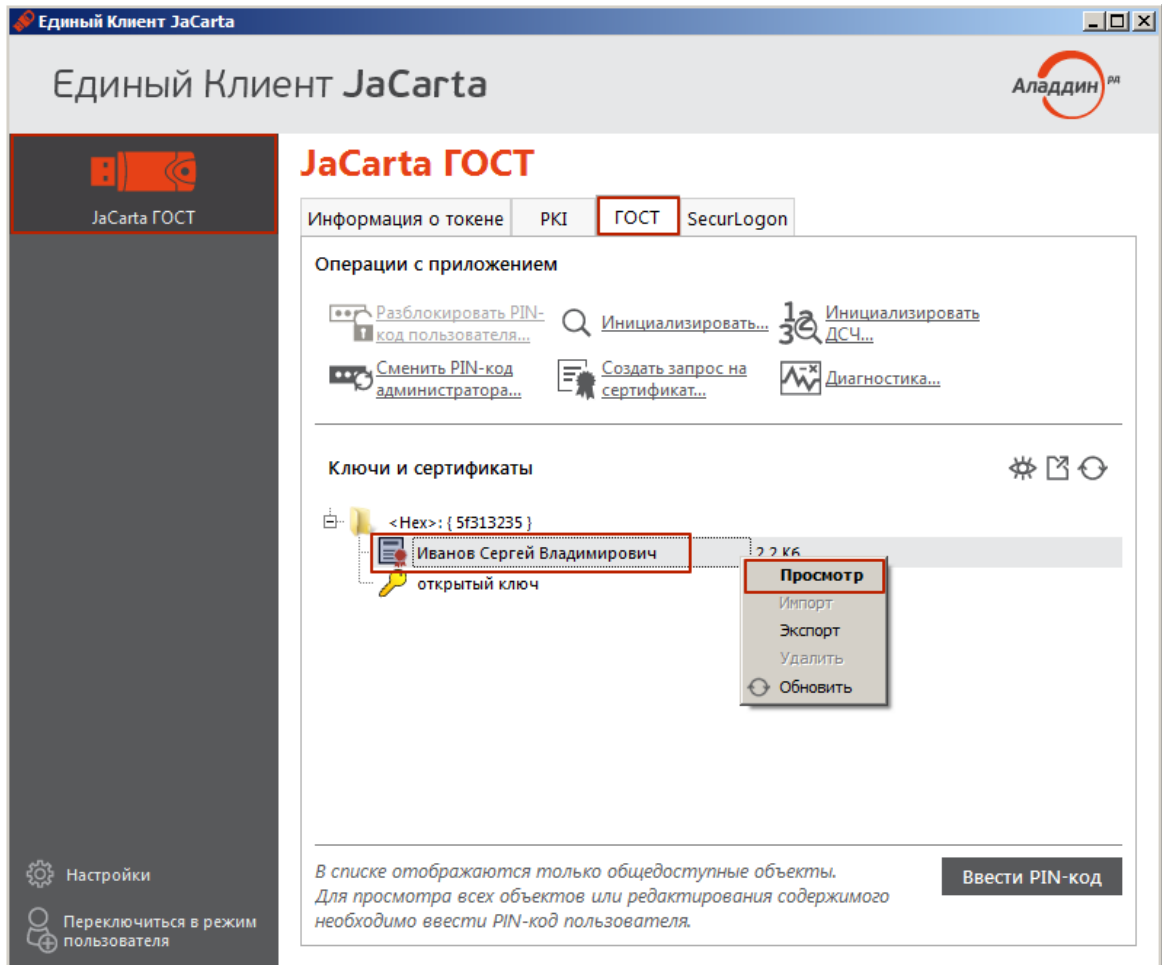

- Убедитесь, что открыт именно Ваш сертификат подписи (раздел «**Кому выдан**») и нажмите кнопку «**Установить сертификат**»

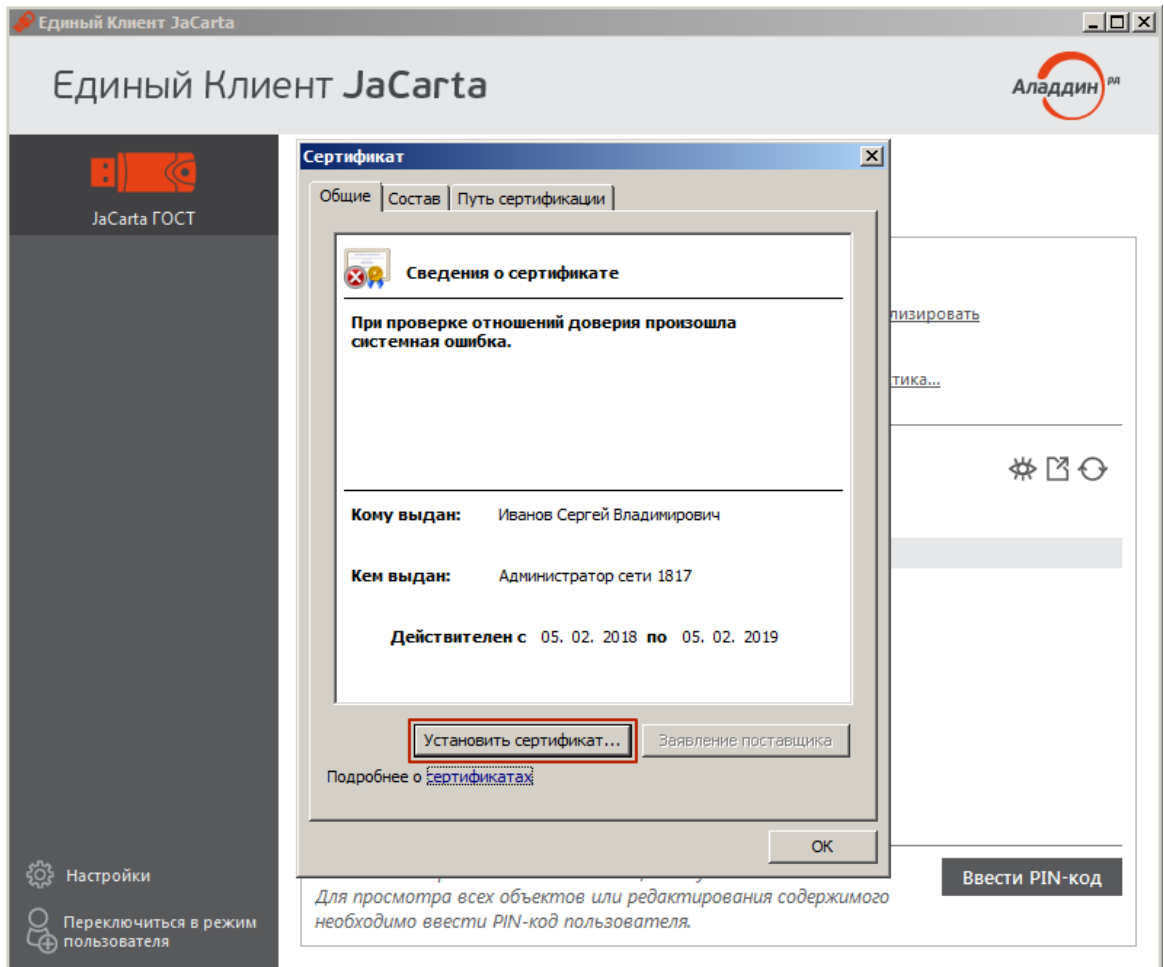

- Следуйте указаниям Мастер установки сертификатов с параметрами по умолчанию. В случае запроса PIN-кода введите РШТ-код, выданный Вам при получении сертификата электронной подписи (PIN-код по умолчанию: **0987654321**)
- По завершении работы Мастера нажмите кнопку «**Готово**»

4. Установка сертификатов корневого и промежуточных УЦ

- Перейдите на сайт ООО «Инфолайн» по ссылке <http://infoline-rk.ru> и откройте раздел «Направления деятельности» -> «Услуги удостоверяющего центра» -> «Сертификаты»
- Нажмите кнопку «УЦ Инфолайн 1817» и кликните по ссылке «Скачать архив» в разделе «Действующие сертификаты корневого и промежуточных удостоверяющих центров» (прямая ссылка <http://infoline-rk.ru/assets/cachain.zip>)
- Распакуйте скачанный архив в произвольную папку на Вашем компьютере
- Перейдите в папку «Доверенные корневые центры сертификации» и выделите находящийся в ней сертификат
- Вызовите контекстное меню с помощью правой кнопки мыши и выберите пункт меню «Установить сертификат...»
- В окне «Мастер импорта сертификатов» нажмите кнопку «Далее»
- На этапе выбора хранилища сертификатов выберите пункт «Поместить все сертификаты в следующее хранилище», затем нажмите «Обзор...».
- В окне «Выбор хранилища сертификатов» выберите раздел «Доверенные корневые центры сертификации» и нажмите кнопку «ОК»
- Следуйте дальнейшим инструкциям Мастера
- Перейдите в папку «Промежуточные центры сертификации»
- Установите все сертификаты, находящиеся в этой папке, аналогично описанным выше действиям, но в качестве хранилища сертификатов укажите «Промежуточные центры сертификации»